GÜNEŞ SİSTEMİNİN KALBİ

GÜNEŞ SİSTEMİNİN KALBİ DURMAK ÜZEREYDİ. DURDUĞU ZAMAN DA KORKUNÇ TABİAT AFETLERİ DOKUZ GEZEGENİN MAHVOLMASINA SEBEBİYET VERECEKTİ. GÜNEŞ SİSTEMİNİ ORTADAN KALDIRMAĞA KİM ÇALIŞIYORDU? BUNUN CEVABINI BULMAK İÇİN BOB KREYN GEZEGENLER ARASI SİRK'İNE KARIŞARAK HAYATININ EN TEHLİKELİ ROLÜNÜ OYNADI...

TAM AY'IN ÖNÜNDEN GEÇMİŞTİMKİ RADYOM UĞULDAMAĞA BAŞLA-DI...
FEZA TRAFİK DEVRİYELERİ BİR HABER VERECEK!
WWEEEEEEEEEE!
ARZ FEZA ALANINA SİRK'İN GEMİLERİ İNİYOR SİZ ONLARDAN SONRA İNE ÇEKSİNİZ!
FAKAT, BE-NİM DE HE-MEN İNMEM LAZIM.. ÇOK MÜHİM BU!
"ÇARESİZ TELEVİZ-YONU AÇTIM.. SİRK GEMİLERİ İNİYORDU.."
9 DÜNYANIN SİRKİ
AĞIR AĞIR ARZ'IN ET-RAFINDA DOLAŞTIM..
SİRK İNSİN Dİ-YE BEKLERKEN GÜNEŞ SİSTEMİ ÖLÜYOR!
ARTIK İNEBİLİR-SİNİZ!

"İNERKEN OLANLARI DÜŞÜNÜYORDUM.."
DÜNYA MECLİSİNE, BAŞARAMADIĞIMI SÖYLEMELİYİM!..
"GÖZÜMDE BİR KAÇ SENE EVVEL OLANLAR CAN
GÜNEŞTEKİ LEKELER BİZE ZARAR VERMEZ
"ÇOK GEÇMEDEN YANILDIĞIMIZI ANLAMIŞTIK.."
BUNLAR GEZEGENLERİN DENGESİNİ BOZUYOR
"BU HADİSENİN GEZEGENLERDE ÇEŞİTLİ TESİRLERİ GÖZÜKTÜ.. FIRTINILAR.."
"SICAK ZÜHRE BUZLAR İÇİNDE KALMIŞTI...."
EKİNLERİMİZ MAHVOLDU!
"PLUTO DA SELLER İÇİNDE KALMIŞTI..."
BÜTÜN ŞEHİR SULAR ALTINDA KA MADAN A- H LİYİ KURTAR MA !

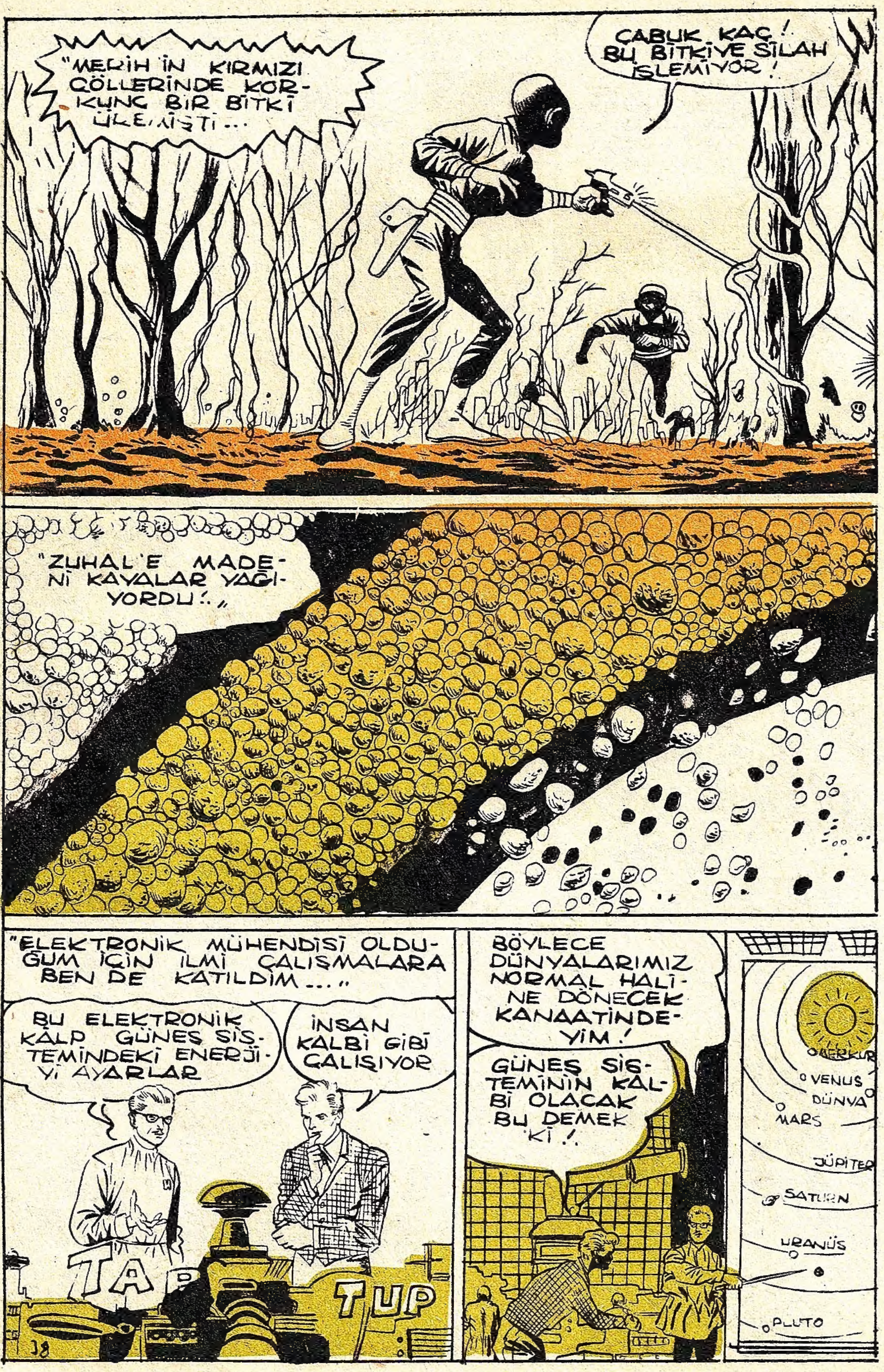
"MERİH İN KIRMIZI ÇÖLLERİNDE KORKUNÇ BİR BİTKİ ÜREMİŞTİ..."
ÇABUK KAÇ! BU BİTKİYE SİLAH İŞLEMİYOR!
"ZUHAL'E MADENİ KAYALAR YAĞIYORDU!.."
"ELEKTRONİK MÜHENDİSİ OLDUĞUM İÇİN İLMİ ÇALIŞMALARA BEN DE KATILDIM..."
BU ELEKTRONİK KALP GÜNEŞ SİSTEMİNDEKİ ENERJİYİ AYARLAR
İNSAN KALBİ GİBİ ÇALIŞIYOR
TAP
TUP
BÖYLECE DÜNYALARIMIZ NORMAL HALİNE DÖNECEK KANAATİNDEYİM!
GÜNEŞ SİSTEMİNİN KALBİ OLACAK BU DEMEK Kİ!
MERKUR
VENUS
DÜNYA
MARS
JÜPİTER
SATURN
URANÜS
PLUTO
38

"ELEKTRONİK KALP FEZADA BİR YERE KONULMUŞ-TU..."
"HER GEZEGENDİ ALICI İSTASYON GÜNEŞTEN GE-LEN ENERJİYİ AYARLIYORDU..."
ARZ BİL-DİRİYOR HERŞEY NORMAL!
"KALP SİSTEMİNİN KORUNMASI BANA VERİLMİŞTİ..."
TAMAM! TRAN-SİSTÖRÜN ÇA-LIŞMASI NORMAL!
ARADAN YILLAR GEÇTİ!..
"BİR GÜN.."
KALP YA-VAŞLIYOR HALBUKİ ARIZALA YOK!
GEMİME DÖNÜP ALETLERİMİ ALDIM..
HAYRET BÜTÜN ALETLER İYİ ÇALIŞIYOR. ARIZA NEREDE?
ARZ CEVAP İSTİYOR!
GEZEGENLERDE VAZİ-YET BOZUK! KAL-BE NE OLDU?
GEZEGENDEN BİRİ SABO-TAJ YAPIYOR OLMALI!

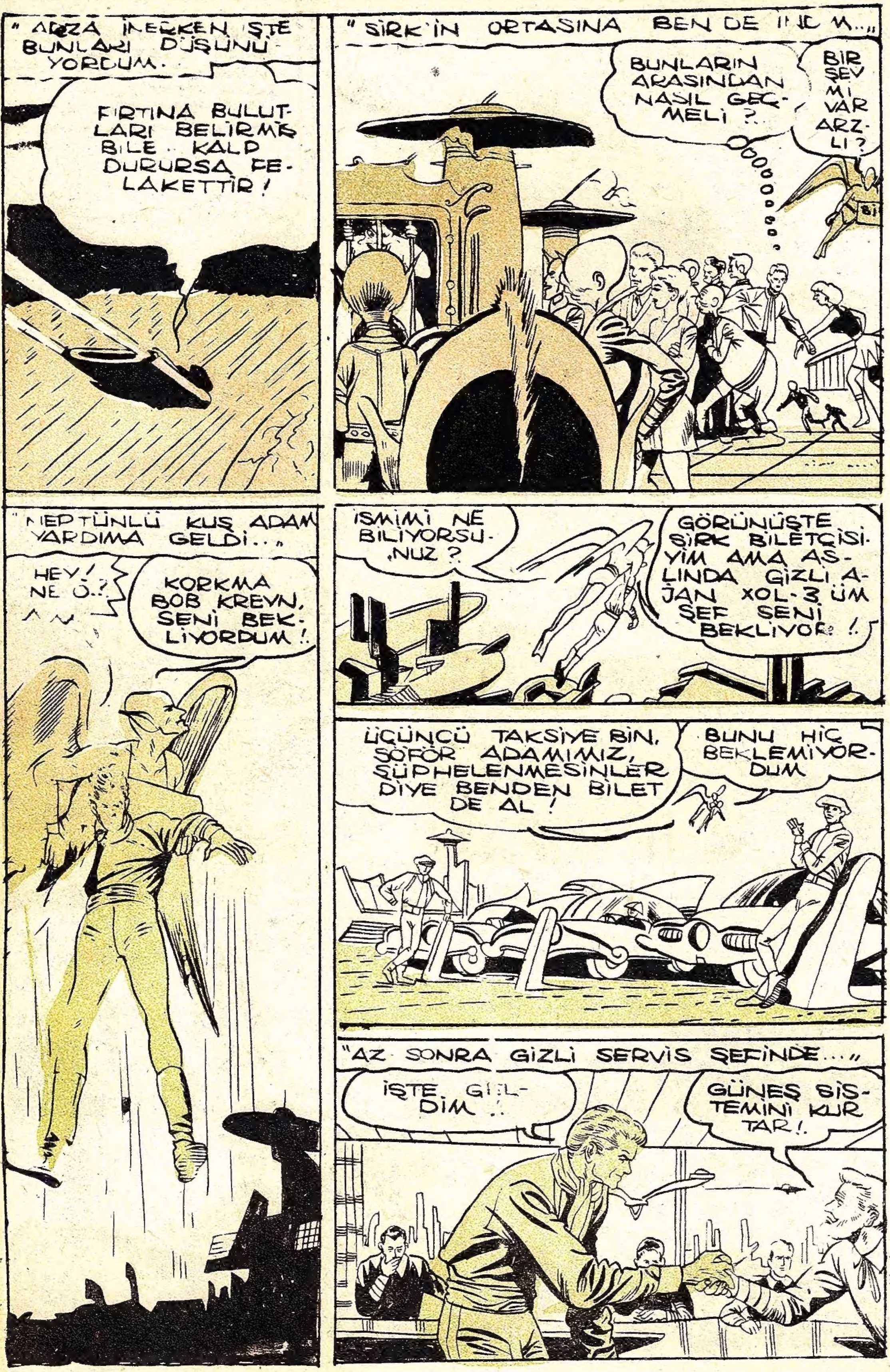
"ARZA İNERKEN İŞTE BUNLARI DÜŞÜNÜYORDUM."
FIRTINA BULUTLARI BELİRMİŞ BİLE. KALP DURURSA FELAKETTİR!
"SİRK'İN ORTASINA BEN DE İNDİM..."
BUNLARIN ARASINDAN NASIL GEÇMELİ ?..
BİR ŞEY Mİ VAR ARZLI?
"NEPTÜNLÜ KUŞ ADAM YARDIMA GELDİ..."
HEY! NE O..?
KORKMA BOB KREYN, SENİ BEKLİYORDUM!
İSMİMİ NE BİLİYORSUNUZ ?
GÖRÜNÜŞTE SİRK BİLETÇİSİYİM AMA ASLINDA GİZLİ AJAN XOL-3 'ÜM ŞEF SENİ BEKLİYOR!
ÜÇÜNCÜ TAKSİYE BİN, ŞOFÖR ADAMIMIZ, ŞÜPHELENMESİNLER DİYE BENDEN BİLET DE AL!
BUNU HİÇ BEKLEMİYORDUM
"AZ SONRA GİZLİ SERVİS ŞEFİNDE..."
İŞTE GELDİM!
GÜNEŞ SİSTEMİNİ KURTAR!

GEZEGENLERDEN BİRİ KALP'E TESİR EDİYOR FAKAT HANGİSİ OLDUĞUNU ANLAYAMADIM!
BİR GEZEGEN'İN TEHLİKELİ PLANLARI OLMALI!
ORAD… İSTASYONLARA BAK YENİ BİR ALET VARSA İHANETİ YAPAN O GEZEGENDİR!
FAKAT HEPSİ BENİ TANIYOR BENİ GÖRÜR GÖRMEZ ALETİ SAKLARLAR
EVET, ONUN İÇİN SİRK'İN REKLAMCISI DAN NOLAN'IN YERİNE GEÇECEKSİN!
FAKAT, BE ONA BENZEMİYORUM Kİ. ÜSTELİK SİRK REKLÂMCILIĞINDAN DA ANLAMAM!
"ŞEF LABORATUARIN KAPISINI AÇTI..."
ONUN KILIĞINA GİRECEKSİN. BU MAKİNE DE ONUN BİLGİSİNİ SENİN KAFANA NAKLEDECEK!
"BAŞKA BİR ADAMIN KILIĞINI VE BİLGİSİNİ ALMAK GARİP BİR HİS."
ANSIZIN, TANIMADIĞIM YERLERİ VE İNSANLARI HATIRLAMAĞA BAŞLADIM!
FAKAT BU GEÇİŞİ. ONUN İÇİN SÜRATLE ÇALIŞMAN LÂZIM!
"YÜZÜMÜ BOYAYLA DEĞİL, SENTETİK ET VE CİLTLE DAN NOLAN'A BENZETTİLER.
BEN ARTIK DAN NOLAN'IN TA KENDİSİYİM!
41

"MÜHİM AN GELMİŞTİ NİHAYET. SİRK'İN SAHİBİYLE KARŞILAŞMA ANI...
MERHABA DAN NOLAN! BENİMLE YÜZER MİSİNİZ ACABA?
DAN'IN İŞİ VAR ZERDA! ŞİMDİ ZÜHREYE GİDİP REKLAM YAPACAK!..
"KİMSE BENDEN ŞÜPHELENMEDİ SİRKİN SAHİBİ BİLE..."
YOLUN AÇIK OLSUN DAN!
SİRK İÇİN MUAZZAM REKLAM YAPACAĞIM PATRON!
"UÇAKTA VAZİYETİ DÜŞÜNDÜM..
SİRKTEN BİRİ GİBİ KONUŞMAM... BİR HAFİYE GİBİ DÜŞÜNMEM.. BİR MÜHENDİS GİBİ ETRAFI TETKİK ETMEM LÂZIM!
"ZÜHREDE ELEKTRONİK İLANA BAŞLADIM..."
MESELE MÜHİM OLMASA BU İŞLE EPEY EĞLENİRDİM!
MÜJDE SİRK GELİYOR
"ZÜHREDEKİ KALP İSTASYONU ALANA YAKINDI..."
O TEHLİKELİ IŞINLAR ZÜHREDEN GELİYORSA BU ALETLE ANLARIM!
"BÜTÜN ALETLERİM GİZLİCE SİRKİN FEZA GEMİSİNE YERLEŞTİRİLMİŞTİ...
ALET IŞINLARI GÖSTERMİYOR. İÇERİYE GİRİP MAKİNELERE BAKMALI!

SICAK ZÜHRE SOĞUMAĞA BAŞLAMIŞTI. ALANDAKİ NÖBETÇİLER KORKU İÇİNDEYDİLER
DAN, SEN DUYDUN MU? KALP'E NE OLUYORMUŞ?
BİLMEM YALNIZ SİRK İŞLERİNDEN ANLARIM. ALIN SİZE BİLET!
" KALP İSTASYONUNA YAKLAŞTIM. MAKİNELERİ GÖRMEK İÇİN BİR BAHANE LAZIMDI."
REKLÂM İÇİN HARİKULADE BİR FİKRİM VAR SİZE DE BEDAVA BİLET VERİRİM!
MAKİNELERE ÇOK YAKLAŞMAYASIN. ONLARA YALNIZ BOB KREYN DOKUNABİLİR!
BURADA ŞÜPHELİ HİÇ BİR ŞEY YOK MAKİNELER TAMAM! HAYRET..
" SONRA DAN GİBİ SİRK'İN REKLAMLARINI YAPTIM..."
BU ELEKTRONİK AFİŞLER İKİ GÜN SONRA KAYBOLACAK!
KALP'İ BOZANLAR MUHAKKAK NEPTÜNLÜLERDİR. BİZE HINÇLARI VARDI!
SİRK GELİY
"ZÜHREDE DAN GİBİ DOLAŞTIM..."
KALBİN NESİ VAR DERSİN?
BENİM KALBİMDE BİR ŞEY YOK
VALİ BEY, İŞTE SİRK BİLETİNİZ. KALBİN NESİ VAR DERSİNİZ?
BUNLAR SİYASİ MESELELER!
EN MEŞHUR GAZETECİSİNİZ KALBİN NESİ VAR?
BENCE ESKİMEĞE BAŞLADI

MERİH'E HAREKET ETTİM..."
HERKES BAŞKA BİR ŞEY SÖYLEDİ. FAKAT ZÜHRE'NİN BU İŞİ YAPTIĞINI HİÇ SANMIYORUM!.
"MERİH DE ÖYLEYDİ.. NE ŞÜPHELİ MAKİNELER.. NE IŞINLAR...
KALB DÜZELMEZSE BU İĞRENÇ BİTKİLER YÜZÜNDEN KAÇACAĞIZ!.
"ZUHALA GİTMEYE KARAR VERDİM..."
BU İŞİ YAPAN GEZEGEN, TEHLİKEDEN KENDİNİ KORUYACAK ALETİ DE BULMUŞ OLMALI...
DİĞER GEZEGENLER HARABOLUNCA GİDİP HER YERİ SOYACAKLAR!.
"VAZİYET ZUHAL İÇİN DE AYNIYDI...
HALK YER ALTINA ÇEKİLMEĞE BAŞLADI DAN.. ŞU KAYALAR BİR GÜN TEPEMİZE İNECEK!
HAKİKATEN ÇOK MÜTHİŞ!

"ŞUHALDE ŞÜPHEL BİR ŞEY YOK..URANÜSDE Dİ.. NEPTÜNE DOĞRU İLERLEDİM
GEZEGENLERİN ÇOĞUNA BAKTIM ESRARI ÇÖZEMEDİM!.
"FAKAT BİRDENBİRE..."
VAY..? METEORA ÇARPTIM!.
HAVA BOŞALIYOR... FEZA ELBİSESİNİ GİYMELİ!.
MERKÜRE KADAR GİDEBİLİRİM...ZAMANIM ÇOK KIYMETLİYDİ NE AKSİLİK OLDU YA!
"TAM NEPTÜN'E İYİCE YAKLAŞMIŞTIM Kİ...
NEPTÜNLÜ KUŞ ADAMLAR BENİ AŞAĞIYA İNDİRİYORLAR..

SENDELEYEREK DIŞARIYA ÇIKTIM.."
BENİ HATIRLADIN MI? BEN AJAN XOL-3!
EVET İKİDİR BANA YARDIM EDİYORSUN!
...ŞU METEOR BANA ÇARDTI.. KALBİ KİMİN TAHRİBETTİĞİNİ ANLADIM..KAYANIN RENGİNE BAK!..
NE?
XOL-3 BENİM ÇILDIRDIĞIMI SANMIŞTI.. FAKAT BEN ARADIĞIM DELİLİ BULMUŞTUM...
KAYANIN BU RENKTE OLUŞU SANA BİR ŞEY İFADE ETMİYOR MU?
BİR ŞEY ANLAMIYORUM..
"XOL-3'Ü İÇERİ ÇEKİP BİR PLAN ÇIKARDIM.."
BU METEOR DEĞİL, BİR RENK KAYA ZUHAL'İN HALKALARINDA VAR
EVET BUNU HERKES BİLİR!
MÜŞTERİ
ZUHAL
ÜRANÜS
O KADAR HEYECANLANMIŞTIM Kİ DİKKATLİ DAVRANMAYI UNUTMUŞTUM..
ZUHALLİLER KALP DURDUĞU ZAMAN KAYALARI FIRLATMAK İÇİN MAKİNE BULMUŞ OLACAK
VAY.. SIRRIMIZI ÖĞRENMİŞ!
"GEMİMİN TAMİRİNİ BEKLERKEN ETRAFTA CASUS BULUNABİLECEĞİNİ HİÇ DÜŞÜNMEMİŞTİM..
ARZLI HER ŞEYİ BİLİYOR.. HEMEN HAREKETE GEÇİP KALBİ TAHRİBEDİN!..

"ZUHAL'E DOĞRU YOLA ÇIKTIK..."
SİRK'İN BURAYA GELECEĞİNİ UNUTMUŞTUM. GEMİMİ TAMİR İÇİN GELDİĞİMİ SÖYLERİM!.
EVET ZUHALLİLERİ ŞÜPHELENDİRMEYELİM
9 GEZEGEN SİRKİ
"FAKAT İNİNCE...."
TESLİM OLUN!. KAÇMAYA KALKMAYIN!
"HER ŞEY MAHVOLMUŞTU..."
ZÜHRELİ DENİZ KIZINA BİR ŞEY BELLİ ETMEDEN EL SALA!.
ZERDA! SONRA GÖRÜŞÜRÜZ!
"ANSIZIN, ARZDAKİ SİRKLERDE YARDIM İSTENİLİNCE SÖYENİLEN SÖZ AKLIMA GELDİ HEY RUB!.
NİÇİN GERİ GELDİN DAN?
HEY RUB, SONRA ANLATIRIM HEY RUB!.
SİRKTE ÇALIŞANLAR SÖZÜMÜ ANLAMIŞLARDI.. ORTALIK KARIŞTI...
BENİ GEMİYE GÖTÜR. BELKİ KALBE YETİŞEBİLİRİM!.
MÜTHİŞ BİR MÜCADELE BAŞLAMIŞTI...

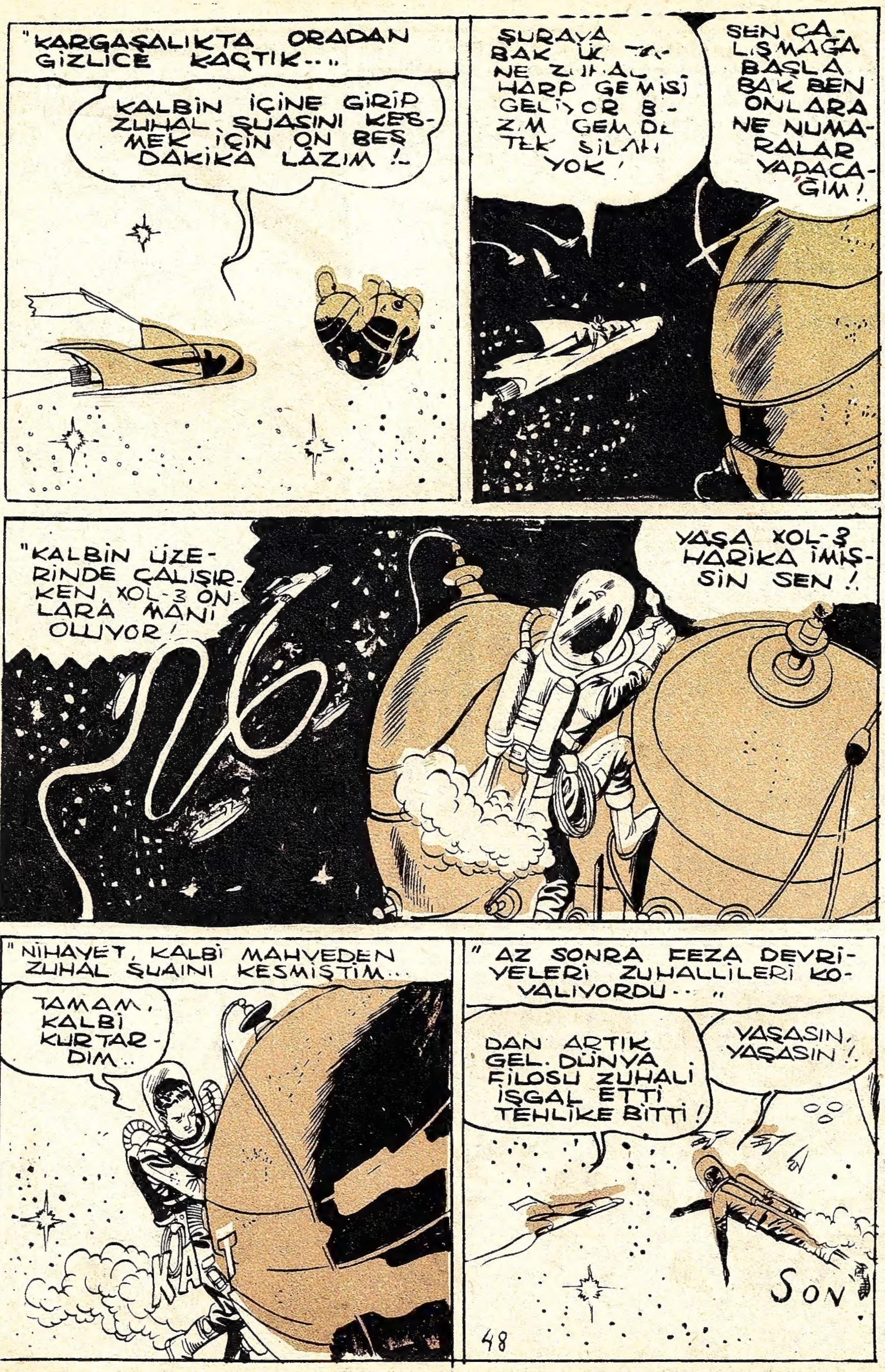

"KARGAŞALIKTA ORADAN GİZLİCE KAÇTIK..."
KALBİN İÇİNE GİRİP ZUHAL ŞUASINI KESMEK İÇİN ON BEŞ DAKİKA LÂZIM!
ŞURAYA BAK ÜÇ TA- NE ZUHAL HARP GEMİSİ GELİYOR BİZİM GEMİDE TEK SİLAH YOK!
SEN ÇALIŞMAGA BAŞLA BAK BEN ONLARA NE NUMARALAR YAPACAĞIM!
"KALBİN ÜZERİNDE ÇALIŞIRKEN, XOL-3 ONLARA MANİ OLUYOR!
YAŞA XOL-3 HARİKA İMİŞSİN SEN!
"NİHAYET, KALBİ MAHVEDEN ZUHAL ŞUAINI KESMİŞTİM...
TAMAM, KALBİ KURTARDIM..
KAT
"AZ SONRA FEZA DEVRİYELERİ ZUHALLİLERİ KOVALIYORDU..."
DAN ARTIK GEL. DÜNYA FİLOSU ZUHALİ İŞGAL ETTİ TEHLİKE BİTTİ!
YAŞASIN, YAŞASIN!
SON